

# EL NUEVO AMANECER

## DE QUERÉTARO

SEMANARIO DE INFORMACION, ANALISIS Y ALTERNATIVAS

SAN  
JOSE  
ITURBIDE

AÑO 1 N° 61

Querétaro, Qro., semana del 28 de diciembre de 1992 al 3 de enero de 1993

NP-1.20

(1,200 PESOS)



La temporada de fin de año y el inicio de un nuevo ciclo se impone como un momento de reflexión.

## Se quejan de la falta de servicio sanitario para mujeres en la presidencia

Habitantes de El Capulín y de diversas comunidades que acuden a arreglar asuntos a la sede de la administración municipal, en San José Iturbide, se quejaron de la falta de servicio sanitario en el auditorio municipal. Explicaron que los baños de mujeres permanecen cerrados y sólo para servicio del personal administrativo, y que para satisfacer alguna necesidad tienen que acudir, "con todo y pena", a los baños para hombres, según explicó la señora Ascención Espino.

Más tarde dijo, con voz firme: "En el rato que yo estuve en la presidencia, pude darme cuenta de cinco mujeres que tuvieron que entrar a los baños de hombres", agregó doña Ascención, quien además dijo que pudo observar cómo una secretaria "muy tranquilamente sacó su llave para entrar, como si se tratara de un servicio particular".

Esto no es justo, puntualizó, luego de exigir que se resuelva esta situación.

CENTRO DE ESPECIALIDADES MEDICAS SAN JOSE



Pone a sus órdenes las siguientes especialidades médicas

Dra. Mónica García Barabará  
GINECO-OBSTETRICIA

Dr. José Luis Gutiérrez Ledesma  
PEDIATRIA (Especialista en niños)

Dr. Guillermo Lazcano Botello  
MEDICINA Y ENFERMEDADES DE LA VEJEZ

Quím. David García Arredondo  
LABORATORIO DE ANALISIS CLINICOS

Rayón No. 11 San José Iturbide, Gto.



En algunas calles de esta cabecera municipal se realizan obras para mejorar la vialidad y los servicios públicos.

## Piden vecinos de Ocampo que cambien su terminal

## Bloquean la calle de Ocampo y contaminan los camiones "café"

Vecinos de la calle Ocampo se quejaron ante este semanario por el ruido que provocan los camiones "café" al estacionarse sobre esa arteria y piden que trasladen su "terminal" al sitio donde actualmente se estacionan los camiones de la Flecha Verde. Un grupo de vecinos encabezados por el señor J. Félix Robles Lozada, se manifestaron ante este semanario su malestar por esta situación y pidieron que las autoridades competentes ordenen una inmediata solución.

Agregaron que el continuo encendido de motores y el estacionamiento en la estrecha calle de Ocampo, por parte de los operadores de estos autobuses que cubren rutas rurales, es ya intolerable. El pestilente humo negro que despiden los camiones es también insoportable, señalaron.

Robles Lozada dijo que posteriormente se lo manifestarán a las autoridades competentes y agregó que es incomprensible que que no se haya hecho nada al respecto, ya que estas unidades de servicio público están muy deterioradas y no ofrecen ninguna seguridad al pasajero.

Los vecinos de la calle Ocampo admitieron que esta situación no ha sido planteada ante las autoridades, pues consideran que "estas deben saber que las pequeñas calles que tiene la ciudad apenas son para que circule un vehículo y en un sólo sentido y no para convertirla en terminal de autobuses, que resulta peligroso, molesto e incorrecto".

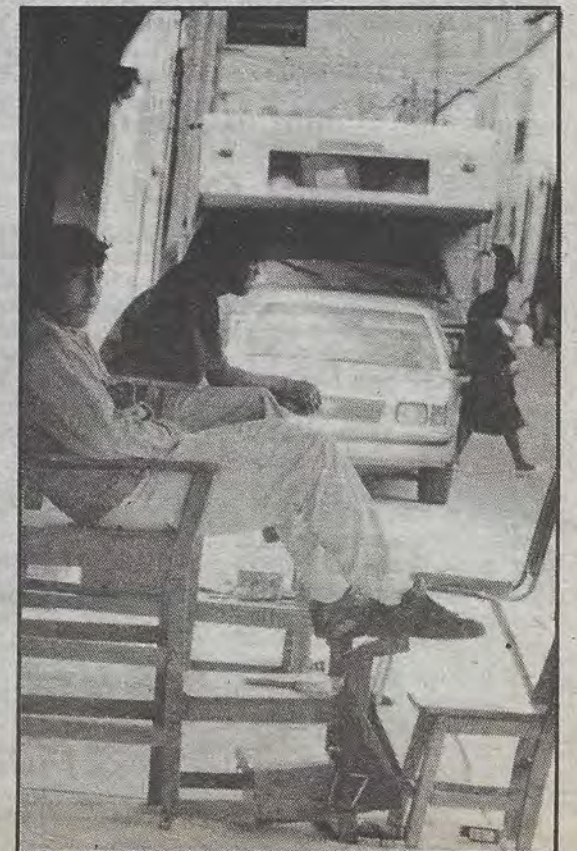

Esperando clientela.

PASTELERIA ANGELICA

LO MEJOR EN PASTELES Y REPOSTERIA FINA

ESTAMOS EN OCAMPO CASI ESQUINA CON HIDALGO SAN JOSE ITURBIDE



GELATINAS, PAYS, FLANS Y UNEXTENSO SURTIDO DE FIGURAS Y ADORNOS PARA TODA OCASION

Atención especial de Alejandro Suárez y Hnos.

¡ VISITENOS PRONTO !

¡Feliz Navidad!